

Ubicación con respecto
a José Enrique Rodó.

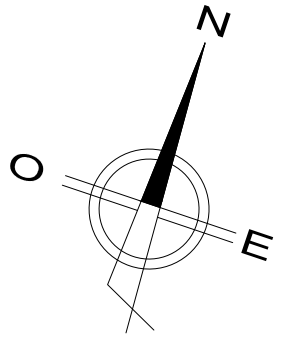
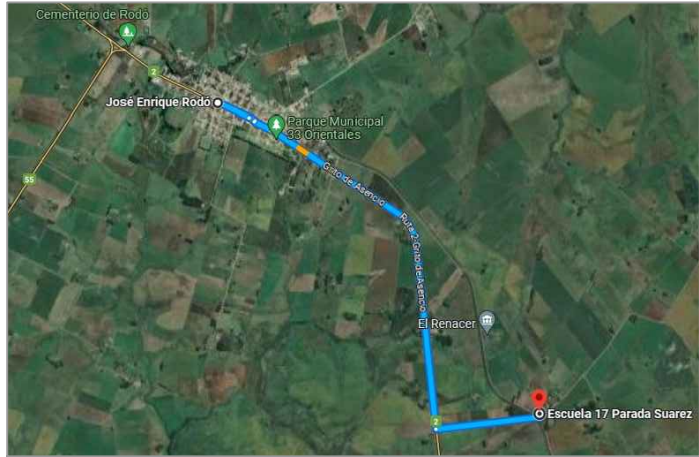

1 - UBICACION

DEPARTAMENTO: SORIANO
SEC. JUDICIAL: 5A.

PADRON: 5196
AREA: 1HA.00.M2.

2 - MENSURA

AGRIMENSOR: -
Nº REGISTRO: -
FECHA: -

3 - CUADRO DE ÁREAS

ÁREA EDIFICADA: 181.70M2.
GALERIA TECHADA: 0M2.

ÁREA A REFORMAR: 17.98M2.

TOTAL EDIFICADO: 181.70M2.

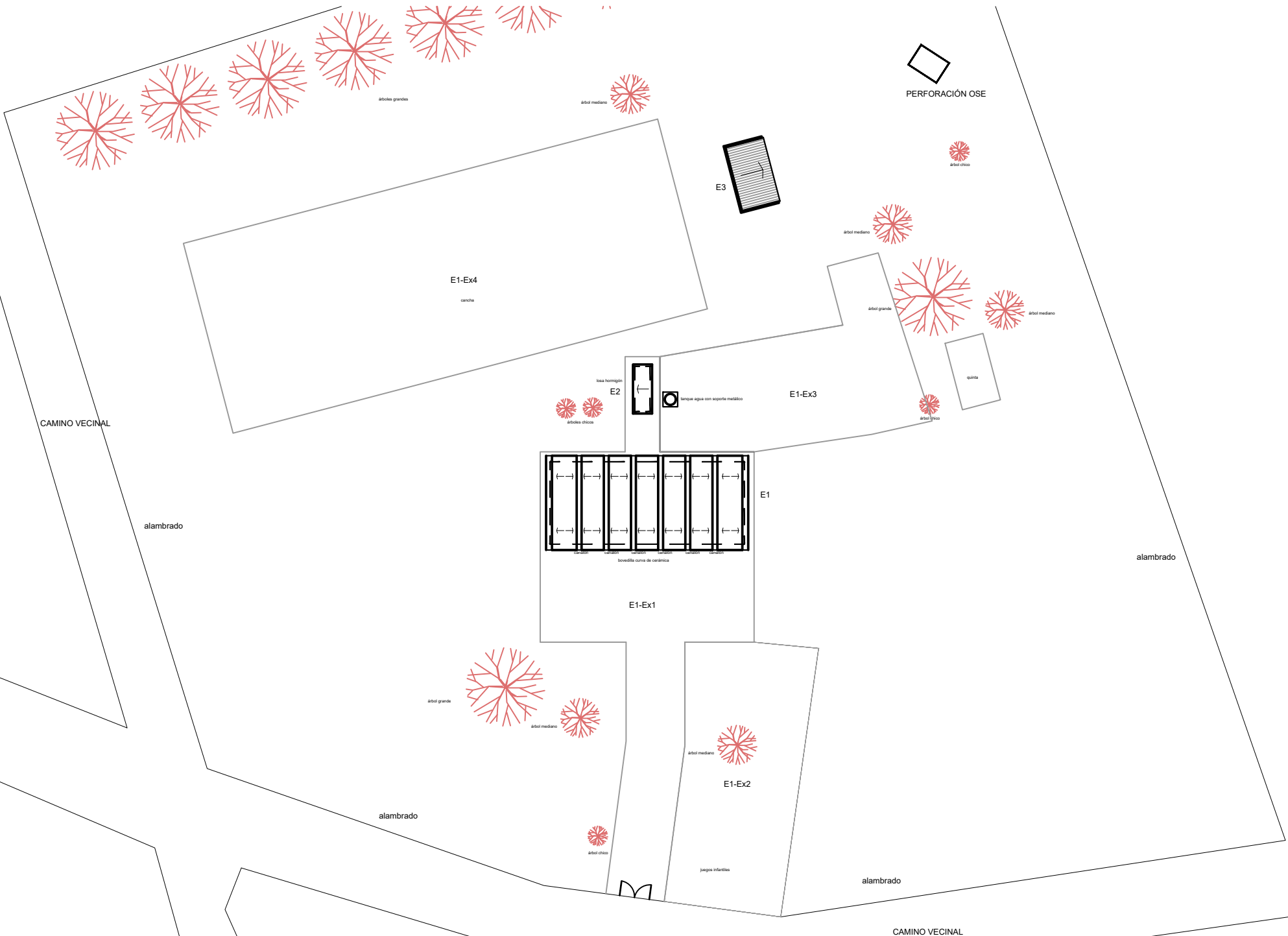

PLANTA UBICACIÓN
Esc. 1/500



COMISIÓN DESCENTRALIZADA DE SORIANO

OBRA: ESCUELA 17 LOCALIDAD: PARADA SUAREZ
DIRECCION: DEPARTAMENTO: SORIANO

FECHA: AGOSTO 2023
ESCALA: 1:500

PLANO DE: PLANTA DE UBICACIÓN
ESCUELA 17 PARADA SUAREZ

LAMINA Nro: L01

PROYECTO: ARQ. MAURO MARTINELLI

FIRMA: [Signature]

TECNICO:

FIRMA:

U1